福清侨鄉報

星期三

2022年5月11日

农历壬寅年 四月十一

今日天气 小雨
无持续风向<3级
气温:21℃~25℃

新闻热线:85501111

http://fqqxb.com 邮箱:fqqxb@163.com
更多新闻、生活资讯点击福清新闻网
http://www.fqxww.com

主管单位:中共福清市委宣传部 主办、出版单位:福清市融媒体中心 总编辑:吴凌峰 CN-35(Q)第0001号 第3914期 今日4版 免费赠阅

全力守护人民群众生命财产安全

我市部署新冠肺炎疫情防控和强降雨强对流天气防御工作

■记者 林翔

本报讯 5月9日,在收听收看全国新冠肺炎疫情防控工作电视电话会议和省应对新冠肺炎疫情工作领导小组会议、福州市疫情防控工作视频会后,我市随即召开会议,迅速贯彻落实中央和省、福州市会议精神,分析当前疫情防控形势,部署我市疫情防控和强降雨强对流天气防御工作。福州市委常委、福清市委书记叶仁佑主持会议并讲话。市长吴永忠出席会议。

叶仁佑指出,当前国内外疫情形势仍然复杂严峻。全市各级各部门要深入学习贯彻习近平总书记在中央政治局常委会会议上的重要讲话精神,认真按照省委、省政府和福州市委、市政府部署要求,坚持人民至上、生命至上,坚持“外防输入、内防反弹”总策略和“动态清零”总方针不动摇,坚决克服麻痹大意思想,按照“快准严实细”要求,落实落细常态化疫情防控各项措施,全力守护好人民群众生命安全和身体健康。

叶仁佑要求,要保持高度警醒。市疫情防控指挥体系要始终保持激活状态,科学指挥调度,定岗定责定人,完善工作流程,确保指令传达迅速、应急处置高效。要科学精准防控。要组织学习国务院疫情防控最新规定,深入研究,加强培训,严格按照党中央确定的疫情防控方针和有关决策部署,科学精准做好新冠肺炎疫情防控工作。要层层压实责任。要针对核酸检测、集中隔离、关口防控、“无疫小区”创建、人员摸排管控,以及物流保障等基层疫情防控工作开展“回头看”,落实落细“四方责任”,进一步梳理总结、会商研究,从严从紧抓实疫情防控工作。

叶仁佑强调,根据气象部门报告,未来几天我市可能出现强降雨过程。各级各部门要高度重视,统筹抓好疫情防控和强降雨强对流天气防御工作,加强气象灾害监测预警及信息发布工作,充分做好防大灾、抢大险的思想准备,把转移避险作为确保安全的关键举措,进一步完善应急预案,紧盯重点部位、重点环节、重点人群,充分发挥党员干部先锋模范作用,做好值班值守,加强对高边坡、地质灾害点、低洼地带等安全隐患点排查,切实把各项防范工作落实到位,确保不发生人员伤亡,全力守护人民群众生命财产安全。

陈恒东、林彤、曹方敏、林峭立、李文清、王新刚等市领导参加会议。

干出新气象 创出新业绩

市委党校举办2022年春季学期干部健康管理教育暨第一期“求是讲坛”

■记者 陈岚

本报讯 5月9日,市委党校举办2022年春季学期干部健康管理教育暨第一期“求是讲坛”,邀请中国县域医院院长联盟医院发展专家委员会主任委员周生来教授作《健康与领导力——如何为祖国健康工作五十年》专题辅导讲座。市委党校2022年春季学期培训班学员,市委组织部领导、干部,市委党校全体干部职工听讲。

讲座上,周生来教授结合大量详实案例和数据,以宏观视角深刻阐述了健康与个人、社会、国家的重要关系,系统讲解了新时代健康素养的理念、模式和制度,并从“转变观念、改变意识,强调行动的关键性,养成良好行为习惯,倡导社会健康文化”四个方面为学员开出如何健康工作50年的正确良方。整场讲座通俗易懂、案例生动、内涵丰富,具有很强的针对性、指导性和实用性。

大家纷纷表示,今后将以更加强健的体魄,以“赶早”的心态、“提速”的姿态、“追赶”的状态推动各项工作落实落细,努力在加快建设产业优、港口强、城市美、民生实、环境佳的最福清生动实践中干出新气象、创出新业绩。

奋进新征程 建功新时代

海带丰收季 渔民“夏收”忙

沙埔镇牛峰村海带养殖户今年预计产值超亿元

■记者 陈盼兰

天微亮,沙埔镇牛峰村的牛头尾码头上,朝阳映在海上,海浪卷起日光漾出层层涟漪。在距离码头约半小时海程的海面上,海带养殖户们已经工作了四五个小时。

当地养殖户陈秀琴凌晨就起床,乘船到养殖区收割海带,运回码头,再运到山上晾晒。和陈秀琴一样,每年的四五月份,当地的海带养殖户们都要经历这个忙碌的海带收割季。

“今年海带不仅产量高,还卖出了好价格。”陈秀琴开心地告诉记者,海带价格从4月底7元多一斤,现在已经涨到了9元多一斤,这个价格历年来少见。

风浪里穿梭,烈日下晾晒,海带养殖户的辛苦不言而喻,但丰收的喜悦却让这一年一度的海上“夏收”更显得激情满满。

深褐色的海带在泛蓝的海水中随浪漂浮,船只在一排排浮漂间走走停停,挂钩、拉绳,养殖户用滑轮将海带从海里拉上船,动作迅速娴熟。船只装满海带后,便即刻返航。码头上,起重机、卡车以及吊运的工人配合海带收割作业。

利用吊机转运海带,在牛峰村已有10多年历史,养殖户们联合租赁,既摊平成本,又省时省力。海岸边,养殖户将吊钩勾住粗绳,吊机便将海带连绳吊起,放进早已等候在一旁的卡车上。一放好,卡车便开足马力飞驰而去,他们要赶着把刚收来的新鲜海带交给负责晾晒的工人。

海带的晾晒依靠晴好天气,从日出时分就要开始。工人们将绳索拉直,海带铺平,让海带最大程度地享受“日光浴”。午间时,还要将晾晒的海带逐一“翻个”,确保晾晒均匀。“如果日晒时间不够,海带晒不干反而容易烂掉,价格就不好了。”陈秀琴说,海带收割一般到下午两三点就收工,但晾晒海带要持续一整天。

海带收割期间的牛峰村,村间的小路、山上的荒地、海边的沙滩,到处都是晾晒的海带(**如右图**),空气里弥漫着浓浓的咸湿味。牛峰村是沙埔镇海带养殖面积最大的一个村,全村有200多户海带养殖户,海带养殖面积约8000亩。今年,牛峰村的海带养殖产值预计将超过1亿元。

近年来,得益于海参养殖产业发展势头良好,作为海参饲料的海带价格也呈现逐年增长的趋势。“加上今年山东一带的海带歉收,使得福建沿海的海带价格上涨,扣除人工、育苗等成本,今年养殖户的收入普遍提高。”据沙埔镇牛峰村第一书记杨利龙介绍,村里晾晒的干海带主要销往山东、浙江一带,目前,有多个外地客商常驻村里采买干海带。

外地客商青睐干海带,而本地加工企业却“独宠”鲜海带。鲜海带经过切割、盐渍、包装后,运往制作海带产品的深加工厂,便有了市场上消费者喜爱的海带丝、海带结等产品。而周边乡村的村民们则在加工厂实现就近就业。

海上,满载的渔船在翻起的白浪间缓缓归来;岸上,吊机一起一落见繁忙;山上,黑黢黢的海带铺陈黄绿大地;车间里,工人们的巧手让海带从大海走向餐桌……眼下,一场场独特的海带丰收场景,正在沙埔镇的牛峰村、锦城村、江下村等传统的海带养殖村持续上演。年复一年,渔民用辛勤的汗水在蓝天碧海间浇灌出富裕、幸福的生活。

我们的新时代

站在新起点 奋进新征程

我市各级团组织收听收看庆祝中国共产主义青年团成立100周年大会

■记者 陈生

本报讯 昨天上午,庆祝中国共产主义青年团成立100周年大会在北京人民大会堂举行。中共中央总书记、国家主席、中央军委主席习近平出席大会并发表重要讲话。福清团市委、全市各级团组织、少先队组织等共21000多人收听收看了大会盛况。

青年团员们一致认为,习近平总书记的重要讲话高屋建瓴、思想深刻、内涵丰富、语重心长,从历史和战略高度,深刻回顾了共青团的百年发展历程,深入总结了共青团百年的宝贵经验,高度评价了共青团和青年的重要作用,对共青团工作提出了新要求,对广大青年提出了新希望,讲话发人深思、催人奋进。

团市委副书记陈凯说,习近平总书记的讲话情真意切,充分体现了党中央对广大团员青年的关心和关怀。作为一名基层团干,他备受鼓舞,也深感责任重大。在建团百年的历史新起点上,他将牢记总书记嘱托,传承弘扬中国共产主义青年团的光荣传统,聚焦抓好党的事业后继有人这个根本大计,履行引领凝聚青年、组织动员青年、联系服务青年的基本职责,围绕中心服务大局,团结引领广大团员青年永远听党话、跟党走,奋进新征程,以实际行动迎接党的二十大胜利召开。

在福州第二技师学院梯形多功能室,60多名团员学生认真聆听习近平总书记的讲话。该校团委书记林兹润说,习近平总书记的重要讲话,极大鼓舞了广大青年学生和教师。作为一名基层团务工作者,要把“大思想、大道理”给学生讲透,引导学生扣好人生第一粒扣子;作为一名普通职业教育教师,要努力把每位学生培养成多功能应用型人才,为全面建设社会主义现代化国家、实现中华民族伟大复兴的中国梦提供有力人才和技能支撑。

困难中小微企业可缓缴职工医保费

■记者 滕端钦

本报讯 记者昨天从市医保局获悉,根据《福州市人民政府关于印发福州市积极应对疫情影响进一步帮助市场主体纾困解难若干措施的通知》文件精神,以及福州市医保局发布《福州市医疗保障局关于做好中小微企业缓缴职工医保费的公告》,我市困难中小微企业的职工医保费可缓缴。

据了解,2022年被列为疫情中高风险地区,以及被纳入封控管控防范区等封闭管理区,且因疫情影响面临暂时性生产经营困难的中小微企业,可向当地医保部门申请缓缴职工医保、生育保险费。缓缴期限不超过企业所在地调整为非中高风险地区或解除封控管理防范管理的次月起3个月,缓缴期间不收滞纳金。

申请缓缴职工医保费的困难中小微企业需提交《中小微企业缓缴医疗保险费申请表》,企业可通过关注福州市医保局微信公众号,下载《中小微企业缓缴医疗保险费申请表》。根据属地管理原则,符合条件的参保企业向所在地县(市)区医保管理部门申请,经县(市)区医保局审批后,转属地医保经办机构办理。

福清2条城乡道路客运一体化线路临时调整

■记者 陈妲鸿

本报讯 记者获悉,因道路施工需要,市交通运输局于近日临时调整531、532城乡道路客运一体化线路。

据悉,531线路起讫站点为福耀玻璃厂—丰大集团。上行经:福耀玻璃—闽运客运西站—交警大队—龙塘—霞河—前亭—洋埔—融商大厦—音西建材市场—国际华城—万达广场—利嘉中心—瑞鑫大酒店—霞盛—住建局—沃尔玛—西门—南门兜—南门工商银行—小桥街—华侨影院—东门—龙山口—体育公园—融鑫花园—元洪中学—东刘—里美—柏渡—先强—弥勒岩—黄墩—新福兴玻璃—田中—城头—后俸—经纬—丰大集团;下行经:丰大集团—经纬—后俸—城头—田中—新福兴玻璃—黄墩—弥勒岩—先强—柏渡—里美—东刘—元洪中学—融鑫花园—体育公园—龙山口—东门—华侨影院—街心公园—西园小学—西门—沃尔玛—住建局—霞盛—瑞鑫大酒店—万达广场—国际华城—音西建材市场—融商大厦—洋埔—前亭—霞河—龙塘—交警大队—闽运客运西站—福耀玻璃。全程35公里,起步10公里内每人2元,每增加5公里加收1元,运营时间为6:30至19:30。
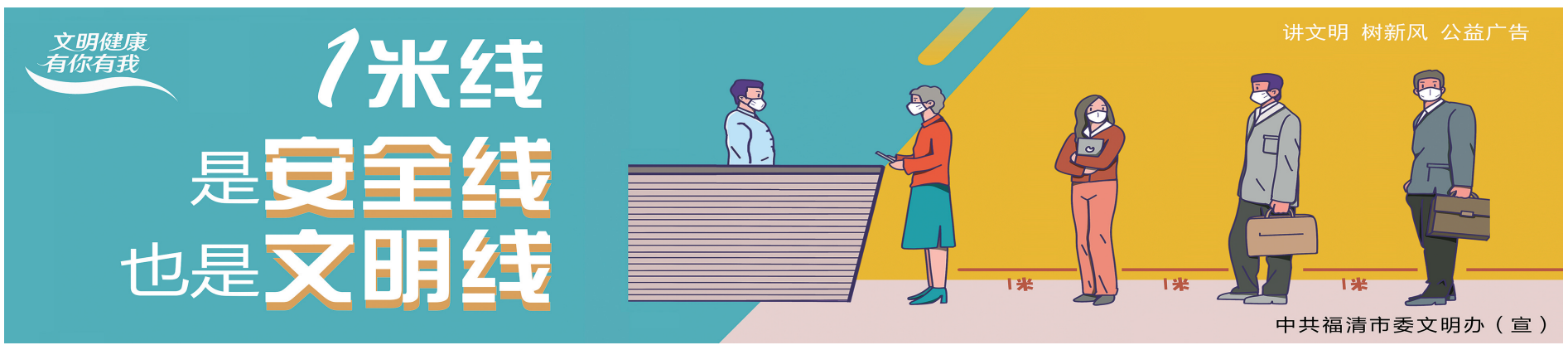
532线路起讫站点为福清动车站—松下。上行经:福清动车站—康成建材—祥兴集团—霞楼—龙江中学—福建师大五马校区—下梧村—第二实验小学—公交南站—南门工商(南门兜)—小桥街(街心公园)—华侨影院—东门—后山顶—卓越观天下—元洪中学—东刘—里美—塘头口—柏渡—先强—浔头—塔仔门—弥勒岩—牛宅—海口镇政府—海口站—海口综合运输服务站—城里—斗垣—农场—东元—城头新街口—城头—后俸—新楼—山下—梁厝—松下三叉路;下行经:松下三叉路—梁厝—山下—新楼—后俸—城头—城头新街口—东元—农场—斗垣—城里—海口综合运输服务站—海口站—海口镇政府—牛宅—弥勒岩—塔仔门—浔头—先强—柏渡—塘头口—里美—东刘—元洪中学—卓越观天下—后山顶—东门—华侨影院——南门兜—公交南站—第二实验小学—下梧村—福建师大五马校区—龙江中学—霞楼—祥兴集团—康成建材—福清动车站。全程39公里,起步10公里内每人2元,每增加5公里加收1元,运营时间为6:00至18:30。