福清侨乡报

星期四

2022年3月31日

农历壬寅年 二月廿九

今日天气 小雨转阴
东北风3-4级
气温:13℃~23℃

新闻热线:85501111

http://fqqxb.com 邮箱:fqqxb@163.com
更多新闻、生活资讯点击福清新闻网
http://www.fqxww.com

主管单位:中共福清市委宣传部 主办、出版单位:福清市融媒体中心 总编辑:吴凌峰 CN-35(Q)第0001号 第3887期 今日4版 免费赠阅

在创造高品质生活上实现更大突破

叶仁佑调研老旧小区改造工作

■记者 林翔

本报讯 3月28日,福州市委常委、福清市委书记叶仁佑带领有关人员调研我市老旧小区改造情况,并督导检查疫情防控等工作。他强调,要深入学习贯彻习近平总书记来闽考察重要讲话精神和关于疫情防控重要指示批示精神,坚持以人民为中心的发展思想,聚焦提高效率、提升效能、提增效益,进一步提升老旧小区改造水平,深化"无疫小区"创建工作,改善城市人居环境,努力在创造高品质生活上实现更大突破,不断增强群众的获得感、幸福感和满意度。

当天上午,叶仁佑一行先后察看了石竹街道宏兴村福隆小区、宏路街道南宅村美嘉城小区、龙山街道瑞云社区富丽华小区,认真听取老旧小区改造提升情况汇报,详细询问小区建成时间、住户情况和改造进展成效,并就如何做好雨污分流、缆线下地、立面改造、绿化提升、车位规整,以及消防通道畅通、软件硬件配套等工作进行了具体指导。

调研中,叶仁佑指出,老旧小区改造既是关系群众切身利益的大事情,也是事关经济社会发展的大工程。相关镇街、部门要树立先民生后提升、先功能后景观、先局部后整体的工作导向,进一步走访调研、梳理归类,优先改造年代久、无物业、无电梯的小区,着力解决好群众最急最忧最盼的紧迫问题。

叶仁佑强调,要坚持问题导向。要聚焦群众所急所需所盼,坚持实事求是、因"区"施策,选准"菜单"、算清"账单",针对不同小区的特点,加快解决管道建设、道路平整、路灯亮化等实际问题,推动公共服务均等化,满足群众对美好生活的新向往。要强化功能植入。要适应居民对生活方式的新变化、生活环境的新需求,通过加装监控探头,设置信报、快递间,植入智能化设施设备等方式,解决改造过程中出现的新问题,提高辖区居民宜居幸福指数。要加强后续管理。要立足当前、着眼长远、建管并重,将老旧小区改造与创新社会治理结合起来,通过学习借鉴其他县区老旧小区管理新模式,在建立政府、个人、社会多方资金共筹共担模式上想办法,在探索市场化、专业化、智慧化、规范化的长效管护上建机制,多下功夫,真正把老旧小区改造工程打造成为让群众满意、为城市添彩的精品工程。要注重统筹兼顾。要落实推动党建引领"无疫小区"创建专项行动,充分发挥基层党组织的战斗堡垒作用和党员的先锋模范作用,进一步压实各方主体责任,做好新一轮区域核酸检测演练工作,从严从紧落实疫情防控各项措施,织密扎牢小区防控"安全网"。

副市长莫开奇参加调研。

坚决打赢疫情防控这场硬仗

叶仁佑督导检查疫情防控工作

■记者 林翔

本报讯 3月29日下午,福州市委常委、福清市委书记叶仁佑带队前往新厝、江阴等镇,督导检查疫情防控工作,看望慰问奋战在抗疫一线的干部职工。他强调,要深入学习贯彻习近平总书记关于疫情防控重要指示批示精神,认真按照省委、省政府和福州市委、市政府部署要求,坚定信心,坚持不懈,从严从紧抓好疫情防控各项工作,坚决打赢疫情防控这场硬仗。

当天,叶仁佑一行先后察看了新厝桥尾公路疫情防控查验站、江阴保税港区加工贸易区车辆分流点,详细了解疫情防控工作各环节操作流程,以及力量配置、职能分工、装备设备、安全防护等工作情况,协调解决具体问题,并向执勤民警、医护人员、党员志愿者等奋战在疫情防控前沿阵地的广大一线工作者表示慰问和感谢,希望他们在做好自身安全防护的同时,进一步强化责任意识和使命感,严格按照业务流程操作,服从指挥调度,认真履职尽责,加强协同配合,全力以赴做好疫情防控工作,切实守护好全市人民的生命安全和身体健康。

调研中,叶仁佑强调,要筑牢疫情严密防线,落实落细公路疫情防控查验等防控措施,做好中高风险区域来融车辆、人员查控检测、信息登记、核酸(抗原)检测等工作,严把"外防输入"防线,坚决阻断疫情传播途径。要做好后勤保障工作,切实为一线防疫人员落实好安全保障和生活保障,备足物资,做好服务,统筹安排好执勤民警、医护人员、基层工作者值班换岗,实实在在为一线防疫工作者解除后顾之忧,确保大家以良好的精神状态投入工作。要提高工作效率,创新方式方法,强化沟通协调能力,妥善处理疫情防控中出现的具体问题,合理安排值勤人员,加强道路指挥引导,进一步提高道路检测站点车辆查控效率,保持道路畅通安全。

市领导陈恒东、林峭立参加活动。

牢记总书记嘱托 感恩奋进向未来

福耀:一片玻璃为全球行业树立典范

推动工业生产进入"数字先行"阶段

■据《福州日报》

机械臂挥舞,生产材料在流水线上自动运转,各类生产数据实时汇集流通,通过将每一道工序都嵌入国家工业互联网,"笨重"的玻璃生产变得轻盈、高效。这是近日记者在福耀玻璃厂区看到的一幕。

现场,一组组运送玻璃的铁箱正在有序转运。工作人员表示,福耀玻璃有超过30万个运送玻璃的铁箱,原先在铁箱信息录入、运送、区域分布管理等方面存在较多问题,供货效率低,影响玻璃货品流转。

通过采用"标识解析+RFID资产管理技术",福耀玻璃将铁箱信息注册到工业互联网标识解析二级节点材料行业应用服务平台,打通上下游产业链。下游汽车厂商可通过二级节点查询相关货物信息,快速提货,并提前掌握产品的尺寸、生产时间、物流等信息,相应调整自身的排产计划。

依托工业互联网标识解析二级节点(材料行业应用服务平台)项目,福耀开发出12个创新应用场景,从物流器具到产品追溯,从园区管理到质量跟踪,覆盖汽车玻璃整个产品生命周期,均已落户"国家级大平台"。该平台的打造与持续优化,不仅是福耀参与全球竞争、打造全新竞争力的战略性举措,也是汽车产业链协同创新、转型升级的重要参考。

近年来,福耀持续加大科技创新力度,先后组建国家认定企业技术中心、院士工作站、博士后科研工作站、国家CNAS检测实验中心等九大国家级科研平台,通过分布全球的六大研发中心,整合全球创新资源,形成覆盖汽车玻璃全产业链的自主创新能力。

去年9月,福耀以"四品一体双驱动"质量管理模式荣获中国质量奖。该模式以"产品、人品、品质、品位"的"四品一体"作为核心,以人文驱动人品终身提升、创新驱动产品持续迭代,推动企业发展,树立行业典范,被国家工信部认定为"单项冠军示范企业"。目前,"四品一体双驱动"模式已在全球11个国家及中国16个省区市的56个产销研基地复制,综合运行效率和综合绩效远超同地区企业平均水平。

福耀玻璃浮法生产线。

有了"高性能、高稳健、高绩效"的"三高"质量保障,福耀先后研发出轻量化超薄玻璃、镀膜可加热隔热玻璃、带网联天线的ETC、RFID、5G玻璃、智能全景天幕玻璃等数十款功能型新品,不断拓展一块玻璃的边界,产品得到全球知名汽车制造企业及主要汽车厂商的认证和选用,被各大汽车制造企业评为"全球优秀供应商"。

转型升级,蹄疾步稳。近日,福耀与清华大学全球创新学院成立联合研究中心,旨在通过数字虚拟使企业先于现实生产"主动"进行思考、推演和论证,利用跨域多维度大数据、智能模型和超强算力自动设计出工艺方案、调度方案,同时在虚拟世界中近乎零成本地仿真试错并迭代产生新的更优方案,使工业生产进入"数字先行"阶段,将显著提升设计生产效率、降损增效,提高企业的智能制造能力。

新一代信息技术与制造业的融合正持续深入,成为工业企业数字化、智能化转型的重要抓手。福州市以项目为驱动,引导重点企业带动产业链上下游协同发展。福州全市在建省级"互联网+先进制造业"重点项目78个,总投资104.8亿元,促进企业数字化、网络化、智能化发展。

奋进新征程 建功新时代

第六届福州小茉莉合唱节落幕

我市合唱团获佳绩

■记者 陈妲鸿

本报讯 记者从有关部门获悉,日前,第六届福州小茉莉合唱节暨福州市中小学生合唱比赛线上评选落下帷幕。市教育局选送的23支参赛队中,荣获特等奖6支、一等奖11支、二等奖2支、三等奖2支,优秀奖2支,市教育局荣获"优秀组织奖",展现了我市校园合唱艺术的整体实力。

据了解,近年来,市教育局坚持每年举办全市合唱比赛。我市中小学校校园合唱团在各级合唱比赛中频频获奖,校园合唱艺术已成为我市美育工作的一张靓丽名片。目前,全市大部分中小学校已组建了合唱团队,并依托合唱校本课程,开展常态化训练。此次比赛,我市共选送23支参赛队,并通过提前录制参赛曲目的方式,统一送福州参与线上评选。

福建鸿生股份捐赠20万元 助力福清市医院抗击疫情

■记者 陈生

本报讯 为支持福清市医院抗击疫情工作,3月26日下午,福建鸿生材料科技股份有限公司通过市慈善总会,向福清市医院工会委员会捐赠20万元善款,助力该院疫情防控工作。

在当天举行的捐赠仪式上,福建鸿生材料科技股份有限公司董事、副总经理何鑫强表示,自疫情防控工作开展以来,全市医务人员始终坚守在抗击疫情一线,不顾个人安危,舍小家顾大家,默默守护着人民群众的平安健康,他们的奉献精神感动了所有人。鸿生股份公司希望以实际行动践行社会责任,与全市人民一道,患难与共、守望相助,齐心协力抗击疫情。据悉,目前这笔爱心善款已汇入市慈善总会指定银行账户。

据介绍,面对当前疫情防控的严峻态势,我市企业界纷纷主动履行社会责任,积极捐款捐物,奉献慈善爱心,助力疫情防控工作。福建鸿生材料科技股份有限公司的这份爱心,充分展现了福清企业的担当作为,为打赢这场疫情防控战贡献了力量。
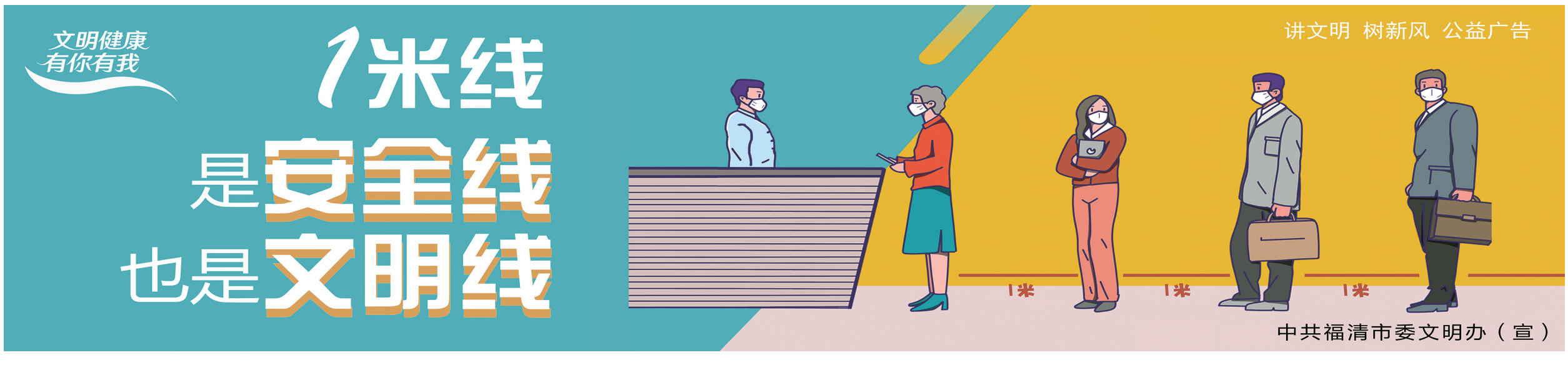
据了解,福建鸿生材料科技股份有限公司是一家致力于高新科技基础建材研制与开发的现代化企业。公司依托一流的管理,形成了产供销一条龙服务体系。自成立以来,该公司积极参与社会公益事业,在疫情防控、助力脱贫攻坚、支持地方教育等方面,始终坚守初心、不忘回馈社会,贡献企业的绵薄之力。